Blue Skies

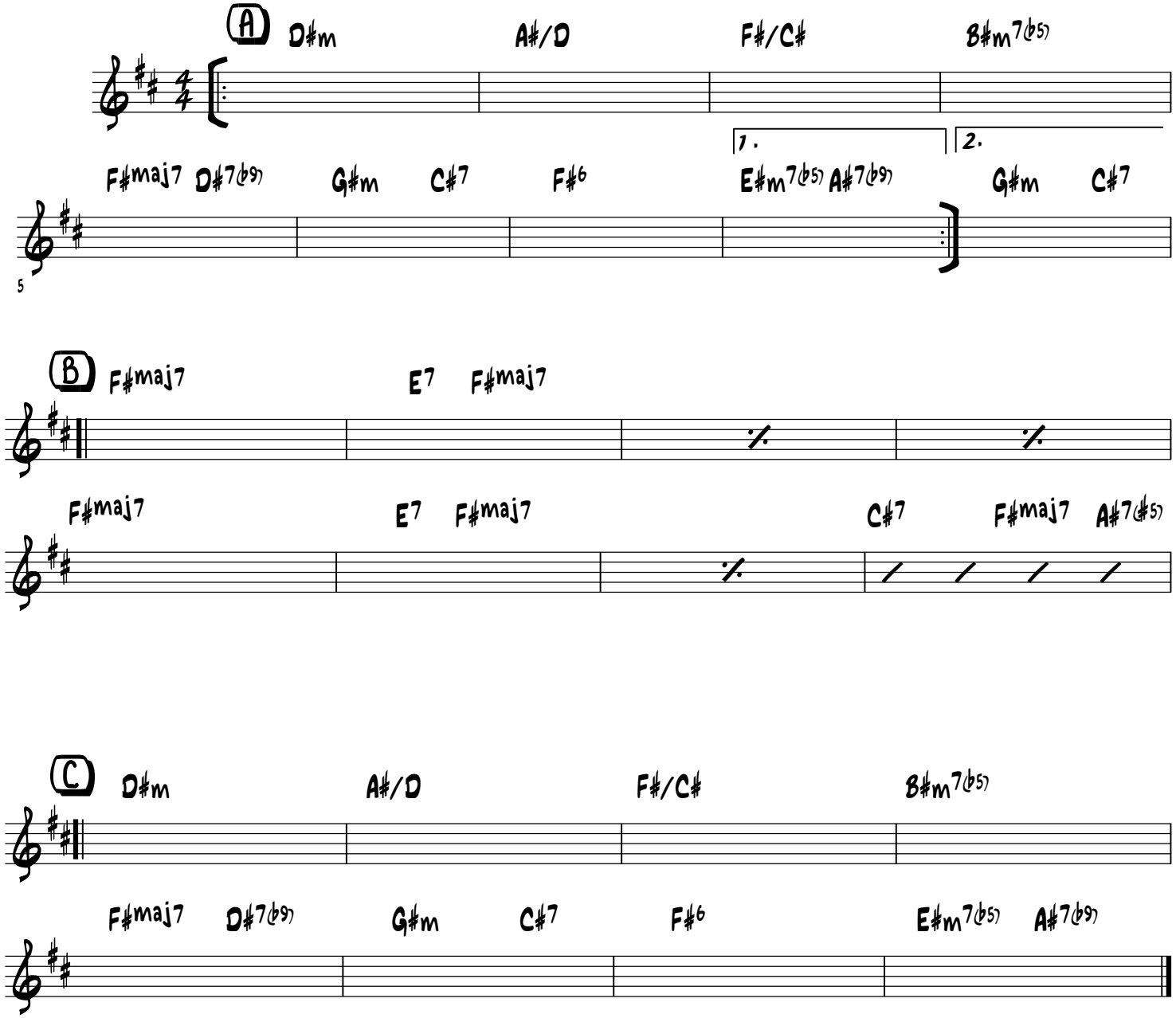
A
D♯m
A♯/D
F♯/C♯
B♯m7(♭5)
1.
2.
F♯maj7
D♯7(♭9)
G♯m
C♯7
F♯6
E♯m7(♭5)
A♯7(♭9)
G♯m
C♯7
5
B
F♯maj7
E7
F♯maj7
F♯maj7
E7
F♯maj7
C♯7
F♯maj7
A♯7(♯5)
C
D♯m
A♯/D
F♯/C♯
B♯m7(♭5)
F♯maj7
D♯7(♭9)
G♯m
C♯7
F♯6
E♯m7(♭5)
A♯7(♭9)