

Am | Dm | E7 | Am

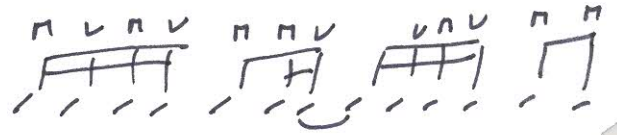

CAPO II

Amalgame Les Respectables

Am Dm
Oh non! Déjà sept heures du matin

E7
Encore une fois, mais c'est en vain

Am
Je me fais croire que tout va bien

Am Dm
Autour de nous le vide qui guette

E7 Am
Chaque jour, c'est un autre cœur qui s'arrête

Am Dm
Et puis, c'est sûrement pas ça la vie non

E7
Le métrou boulot dodo et les maîtresses aux grosses fesses

Am
C'est l'ennui

E7 Am
Oh manana quisas

F E7
Oh No sere no mas aqui

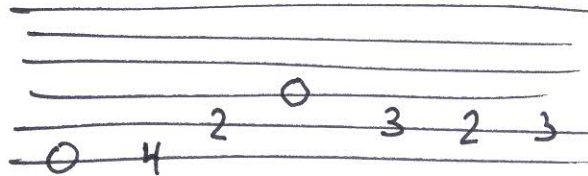

Am Dm
Moi, je suis un amalgame

E7 Am
Éternellement malade

Am Dm
Comme si je n'avais plus d'âme

E7 Am
Ma vie est un drame

Am Dm
Noirci par les couleurs de la nuit

E7 Am
Blanchi par le silence et l'ennui

Am Dm
Enfin je peux vider mes lendemains

E7
Et toujours croire que je détiens la vérité

Am
Et mon destin et que je te tiens

E7 Am
 Oh manana quisas
 F Am
 Oh No sere no mas aqui
 E7 Am
 Oh manana quisas
 F E7
 Oh No sere no mas aqui

Solo (Am | Dm | E7 | Am)

Am Dm
 Moi, je suis un amalgame
 E7 Am
 Éternellement malade
 Am Dm E7
 Comme si je n'avais plus d'âme

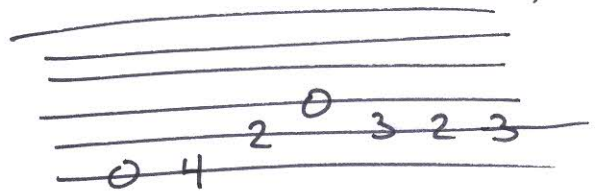

Bm Em
 Oh mye! Encore cinq heures du matin
 F#7 Bm
 Voulez-vous ben, voulez-vous ben me laisser tranquille, tout va bien
 Bm
 Quand ce soir sera mort, j'aurai bien des remords
 Em
 Et si demain s'éteint, je poserai sur mon chemin
 F#7
 Pour assurer mon destin
 1/2
 Une petite bleue est noir, qui saura bien me recevoir

Bm Em
 Moi, je suis un amalgame
 F#7 Bm
 Éternellement malade
 Bm Em
 Comme si je n'avais plus d'âme
 F#7 Bm
 Ma vie est un drame

2x [Bm Em
 Oh manana quisas, manana quisas, manana quisas, manana quisas] 2x
 [F#7 Bm
 Oh No sere no mas aqui]
 Bm | Em | F#7 | Bm :|| 4x
 Oh non, encore

ÉCOLE DE GUITARE
 CLAUDE SAINDON

apprendrelaguitare.ca
 (819) 474-6445