

C'ADPO II

L'alcool au volant - Cayouche

G	$\frac{4}{4}$	C	$\frac{4}{4}$
:---3-----3-----0-----0-----/			
:---0-----0-----1-----1-----/			
:---0-----0-----0-----0-----/			
:---0-0-00-h2-0--0-----2-0-h2--2-2-2-0--/			
:--2-----2-2-0--3-3-----/			
:-3-----x-----/			

G	$\frac{4}{4}$	D	$\frac{4}{4}$		G	C	G	D		G	
:--3-----2-----v.....:											
:-0-----3-----i.....:											
:-0-----2-----o.....:											
:-0-0-02-0--0--0-0-2-0--1.....:											
:------2-0-x-----o.....:											
:------x-----n.....:											

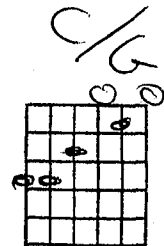

Refrain:

C G
L'alcool au volant c'est criminel

$\frac{4}{4}$ D
La bière vient chaude pis la poche te gèle

G C
Si tu bois en drivant, t'es tout l'temps arrêté

G D G
À tout les cinq mille pour piser.

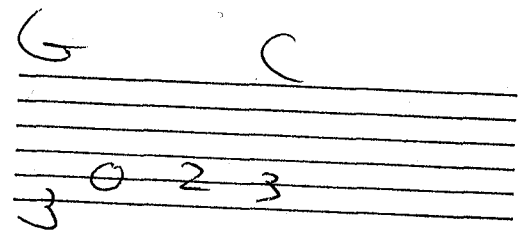

G C
Même si tu as gradué, même si que t'es âgé

G $\frac{2}{4}$ G $\frac{4}{4}$ D
Tu vas te faire pogner, Oh, par la G.R.C.

G
Tu vas avoir l'air ben "coucoune"

C
Mé que tu souffles dans la balloune

G D G
Mais c'est bien mieux que de se faire tuer

C G
L'alcool au volant c'est criminel

$\frac{4}{4}$ D
La bière vient chaude pis la poche te gèle

G C
Si tu bois en drivant, t'es tout l'temps arrêté

G D G
À tout les cinq mille pour piser.

solo | G | C | G | D | G | C | G | D | G |

G C
C'est du fun à prendre une bière, des fois même deux

G ^{1 3 G / 4 D}
On a du fun quand ce qu'on est du l'bootleger

G
Mais c'est quand tu tombes dans le chemin

C
Avec un char dedans les mains

| G D | G |
C'est là que tu viens dangereux

C G
L'alcool au volant c'est criminel

1/2 D
La bière vient chaude pis la poche te gèle

G C
Si tu bois en drivant, t'es tout l'temps arrêté

| G D | G |
À tout les cinq mille pour piser.

